KAIYŌ

Beyond Izakaya

KAIYŌ,
Translated to 'ocean' in Japanese, is benchmarked to set an ambitious standard for modern Japanese cooking, with a mouthwatering seafood-inspired menu that melds Japanese traditions with Modern innovation.

Sourcing only the freshest premium ingredients from around the globe, our experienced culinary team aims to bring forward exquisite techniques, unique interpretations and perfectly balanced flavours to our guests who share the common love for Japanese cuisine.

Contemporary yet authentic, **KAIYŌ** showcases the invigorating interpretations of Modern Japanese cuisine in an elegant and inviting space, built as a respite from the hustle and bustle of the city life of Hong Kong.

酒餚小吃

おつまみ
Small Bites

NEW
001 **牛油枝豆 $48**
バターえだまめ
Butter Edamame

002 **香脆鱈魚乾 $48**
焼きたら棒
Cod Fish Crisp

003 **海鮮日式茶碗蒸 $48**
シーフード茶碗蒸し
Seafood Chawanmushi

NEW
004 **水雲醋物 $48**
もずく
Mozuku Seaweed with Vinegar

NEW
005 **核桃小女子 $58**
田作り
Glazed Dried Sardines with Walnuts

006 **菠菜配胡麻醬 $58**
ほうれん草胡麻だれ
Spinach in Sesame Dressing

007 **黑豆甘露煮 $58**
黒豆の甘露煮
Honey-glazed Black Beans

NEW
008 **炸芝士年糕 $58**
揚げチーズお餅
Fried Cheese Rice Cake

NEW
009 **螢光魷魚沖漬 $68**
ほたるいか沖漬け
Small Cuttlefish in Soy Sauce

010 **芝麻炸雞翼 $68**
胡麻手羽先
Sesame Fried Chicken Wings

NEW
011 **漬物盛 $68**
漬物盛り合わせ
Assorted Pickles

012 **唐揚雞軟骨** $68
軟骨のから揚げ
Crispy Fried
Chicken Cartilage

NEW
013 **芥辣八爪魚** $68
たこわさ
Tako Wasabi

015 **玉子燒** $68
厚焼き玉子焼き
Japanese Egg
Omelette

014 **燒豬肉餃子** $68
焼きギョーザ
Pan-Fried
Pork Gyoza

NEW
016 **明太子玉子燒** $78
厚焼き明太子玉子焼き
Japanese Egg
Omelette with
Mentaiko

018 **味淋雞泡魚干** $78
フグみりん干し
Grilled Dried
Puffer Fish

NEW
017 **冷凍雞肉八番卷** $78
日本鶏肉巻き
Japanese
Chicken Roll

020 **吉烈廣島蠔** $78
広島産のカキフライ
Deep Fried Jumbo
Oysters

019 **龍蝦蟹籽沙律** $78
ロブスター飛び子
サラダ
Lobster Salad with
Crab Roe

NEW
021 **鹽燒三文魚水潑** $78
サーモン手羽
先の塩焼き
Salt-grilled
Salmon Fin

NEW
022 **大阪燒炸魷魚圈 $78**
イカリング唐揚げ
Deep Fried Squid in Okonomiyaki Style

NEW
024 **日本冷高糖 $88**
蕃茄
日本産の冷製高糖トマト
Japanese Fruit Tomato

NEW
025 **炸日本小權准山魚餅 $88**
揚げ長芋かまぼこ
Fried Yam and Fish Cake

NEW
023 **炸京都豆腐拌黑魚籽 $88**
京都揚げキャビア豆腐
Kyoto-style Fried Tofu with Caviar

033 **油甘魚配柚子醬油 $168**
はまちの柚子醤油
Yellowtail in Yuzu Soy Sauce

NEW
027 **唐揚小池魚 $88**
タンイェチフィッシュ
Grilled Baby Mackerel

NEW
029 **北海道帶子刺身配 $98**
柚子醬油
北海道ホタテの柚子醤油
Hokkaido Scallop in Yuzu Soy Sauce

NEW
031 **魚子醬蟹膏甲羅燒配鱈魚棒 $128**
カニ甲羅焼きと焼たら棒
Grilled Crab Meat, Crab Paste and Caviar with Cod Fish Crisp

NEW
030 **即燒火炙蔥吞魚腩 (配日本蛋黃、飯、紫菜)** $108
炙りネギトロ (国産卵黄・ご飯・海苔付き)
Seared Minced Toro (with Japanese Egg Yolk, Rice and Seaweed)

032 **三文魚配柚子醬油** $158
サーモンの柚子醤油
Salmon in Yuzu
Soy Sauce

NEW
026 **鮟鱇魚肝** $88
あんきも
Angler Fish
Liver

NEW
028 **炸富山灣小白蝦** $88
富山湾白エビのから揚げ
Deep Fried
White Shrimps

NEW
034 **深海池魚配柚子醬油** $168
シマアジの柚子醤油
Striped Jack in Yuzu
Soy Sauce

漬物 漬け物
Pickles

035 **木魚花蒜頭漬** $32
カシオのにん
にく漬物
Garlic

NEW
036 **韓國泡菜** $38
キムチ
Korean Kimchi

037 **千本漬 (黃蘿蔔漬)** $38
大根の漬物
Radish

038 **醬油牛蒡漬** $48
ゴボウの漬物
Burdock

NEW
039 **米糠蘿蔔漬** $48
大根のぬか漬け
Nukazuke Radish

040 **紅酒喬頭漬** $52
ブチトマト
Red Onion

刺身

刺し身
Sashimi

刺身拼盤 刺し身盛り
Sashimi Platter

101 **上刺身盛 (5 点)** $298
上刺し身 5 点盛り合わせ
Assorted Sashimi Platter
(5 kinds)

102 **特上刺身盛 (6 点)** $398
特上刺し身 6 点盛り合わせ
Premium Sashimi Platter
(6 kinds)

103 **頂級刺身盛 (6 点)** $538
トップ刺し身 6 点盛り合わせ
Deluxe Sashimi Platter (6 kinds)

104 **至尊刺身盛 (7 点)** $738
至尊刺し身 7 点盛り合わせ
Supreme Sashimi Platter
(7 kinds)

刺身 刺し身
Sashimi

105 **三文魚** サーモン $58
Salmon

106 **牡丹蝦** ボタン海老 $58
Botan Shrimp

107 **北海道牡丹蝦** $68
北海道ボタン海老
Hokkaido Botan Shrimp

108 **甜蝦** 甘エビ $68
Sweet Shrimp

109 **赤貝** 赤貝 $88
Ark Shell

110 **北海道帶子** 北海道ホタテ $88
Hokkaido Scallops

111 **金目鯛** キンメダイ $118
Golden Eye Sea Bream

112 **真鯛** マダイ $118
Sea Bream

113 **三文魚籽** イクラ $118
Salmon Roe

114 **油甘魚** はまち $138
Yellowtail

115 **左口魚** ヒラメ $148
Flounder

116 **深海池魚** シマアジ $148
Striped Jack

117 **左口魚薄切** ヒラメ薄きり $238
Thinly-sliced Flounder

NEW
118 **深海池魚薄切** $268
シマアジ薄きり
Thinly-sliced Striped Jack

119 **海膽** うに $248
Sea Urchin

120 **吞拿魚背** 赤身 $108
Tuna

121 **中吞拿魚腩** 中トロ $338
Semi-Fatty Tuna

122 **大吞拿魚腩** 大トロ $388
Prime Fatty Tuna

進口精選 デイリースペシャル
Import Special

123 **真蠔** 眞牡蠣 時價
Oyster

124 **粒貝** ツブガイ 時價
Tsubugai

125 **北寄貝** ほっき貝 時價
Surf Clam

126 **活海膽** 時價
生きているうに
Live Sea Urchin

127 **喜知次** キンキ 時價
Kinki

128 **梭子魚** バラクーダ 時價
Barracuda

129 **伊佐木** いさき 時價
Isaki

130 **目張魚** めばる 時價
Mebaru

131 **魴鮄** ホウボウ 時價
Houbou

132 **池魚** アジ 時價
Horse Mackerel

壽司
壽司
Sushi

202 **特上壽司盛 ((九件)** $368
特上すし盛り合わせ (9 貫)
Premium Sushi Platter (9 pcs)

203 **頂級壽司盛 (十二件)** $568
トップすし盛り合わせ (12 貫)
Deluxe Sushi Platter (12 pcs)

201 **上壽司盛 (六件)** $268
上すし盛り合わせ (6 貫)
Assorted Sushi Platter (6 pcs)

廚創壽司 スペシャルのすし
Chef's Special Sushi

NEW
204 **鵝肝壽司** $148
フォアグラすし
Foie Gras Sushi

205 **健康素壽司** $168
健康ビーガンすし
Vegetarian Sushi

NEW
206 **海膽拖羅壽司** $198
うにとトロすし
Sea Urchin & Fatty Tuna Sushi

207

207 **三文魚籽小盛盒** $248
ミニサーモンシード寿司
ボックス
Salmon Roe Treasure

NEW
208 **火炙和牛魚子醬壽司 (兩件)** $268
炙り和牛とキャビア（両貫）
Aburi Wagyu and Caviar (2pcs)

NEW
209 **Kaiyō 壽司** $308
Kaiyō おすすめすし
Kaiyō Sushi

209

壽司 すし
Sushi

210 **真鯛** $28
マダイ
Sea Bream

211 **三文魚** $58
サーモン
Salmon

212 **蟹籽** $28
飛び子
Crab Roe

213 **三文魚籽** $68
イクラ
Salmon Roe

214 **左口魚** $38
ヒラメ
Flounder

215 **左口魚邊** $38
ヒラメのえんがわ
Flounder Fin

216 **油甘魚** $38
はまち
Yellowtail

217 **深海池魚** $38
シマアジ
Striped Jack

218 **粟米筍** $28
コーン
Baby Corn

219 **秋葵** $28
オクラ
Okra

220 **牛油果** $28
アボカド
Avocado

221 **香蔥** $28
芽ねぎ
Chives

222 **甜蝦** $38
甘エビ
Sweet Shrimp

223 **赤貝** $38
赤貝
Ark Shell

224 **北海道帶子** $48
北海道ホタテ
Hokkaido Scallops

壽司 すし
Sushi

225 **碎蔥吞拿魚腩** $68
ネギトロ
Minced Toro

226 **吞拿魚背** $48
赤身
Tuna

227 **中吞拿魚腩** $98
中トロ
Semi-Fatty Tuna

228 **大吞拿魚腩** $118
大トロ
Prime Fatty Tuna

229 **金目鯛** $78
キンメダイ
Golden Eye Sea Bream

230 **牡丹蝦** $68
ボタン海老
Botan Shrimp

231 **北海道牡丹蝦** $78
北海道ボタン海老
Hokkaido Botan Shrimp

232 **白蝦** $108
白えび
White Shrimp

233 **海膽** $78
うに
Sea Urchin

234 **日本海膽** $128
日本うに
Japanese Sea Urchin

235 **原條海鰻** $68
アナゴ
Sea Eel

火炙壽司 炙りすし
Aburi Sushi

236 **火炙三文魚** $38
炙りサーモン
Aburi Salmon

237 **火炙左口魚邊** $48
炙りえんがわ
Aburi Flounder Fish

238 **火炙 A4 和牛** $108
炙り A4 和牛
Aburi A4 Wagyu Beef

239 **火炙吞拿魚中腩** $108
炙り中トロ
Aburi Semi-Fatty Tuna

240 **火炙大吞拿魚腩** $128
炙り大トロ
Aburi Prime Fatty Tuna

巻物

巻き物
Rolls

巻物 巻き物
Rolls

247

249

253

251

241 **青瓜巻** かっぱ巻き $38
Cucumber Roll

242 **蟹柳巻** かにかま巻き $38
Crab Stick Roll

243 **玉子巻** $38
たまご巻き
Tamago Roll

244 **牛油果巻** アボカド巻き $58
Avocado Roll

NEW
245 **干瓢巻** かんぴょう $68
Kanpyo Roll

246 **鐵火巻** 鉄火巻き $88
Tuna Roll

247 **芝麻吉列炸蝦巻** $108
ごま海老フライ巻き
Crispy Fried Shrimp Roll

248 **碎蔥吞拿魚腩巻** $118
ネギトロ巻き
Minced Toro Roll with Scallions

249 **加州巻** $128
カリフォルニアロール
California Roll

250 **牛油果軟殼蟹巻** $138
アボカドソフトシェルクラブロール
Soft Shell Crab & Avocado Roll

251 **鰻魚玉子巻** うなぎ卵巻き $138
Eel Tamago Roll

252 **三文魚牛油果巻** $138
サーモンとアボカド巻き
Salmon & Avocado Roll

NEW
253 **彩虹巻** $228
レインボーロール巻き
Rainbow Roll

254 **Kaiyō の巻** $368
Kaiyō の巻き
Kaiyō Roll

廚創巻物 スペシャルの巻き物
Chef's Special Roll

257

256

NEW
255 **蟹肉配蟹膏** $158
かにの身とかにみそ
Crab Meat with Crab Paste

NEW
256 **三文魚籽配蟹籽** $178
イクラととびこ
Ikura with Crab Roe

NEW
257 **蔥吞魚腩配海膽** $198
ネギトロとうに
Minced Toro with Sea Urchin

手巻 手巻き
Handrolls

261

262

264

259

267

265

268

258 **三文魚手卷** サーモン手巻き $48
Salmon Hand Roll

259 **蟹籽手卷** とびこ巻き $68
Crab Roe Hand Roll

260 **鐵火手卷** $68
鉄火巻き
Tuna Hand Roll

261 **加州手卷** $68
カリフォルニアロール
California Hand Roll

262 **天婦羅蝦手卷** $68
海老の天ぷら手巻き
Tempura Shrimp Hand Roll

263 **吉烈蝦手卷** $68
海老フライ巻き
Prawn Cutlet Hand Roll

264 **牛油果軟殼蟹手卷** $78
とアボカドの巻き
Soft Shell Crab & Avocado Hand Roll

265 **碎蔥吞拿魚腩手卷** $78
ネギトロ手巻き
Minced Toro Hand Roll with Scallions

266 **三文魚籽手卷** $148
イクラ巻き
Salmon Roe Hand Roll

267 **海膽手卷** $158
うに手巻き
Sea Urchin Hand Roll

268 **Kaiyō の手卷** $298
Kaiyō の手巻き
Kaiyō Signature Hand Roll

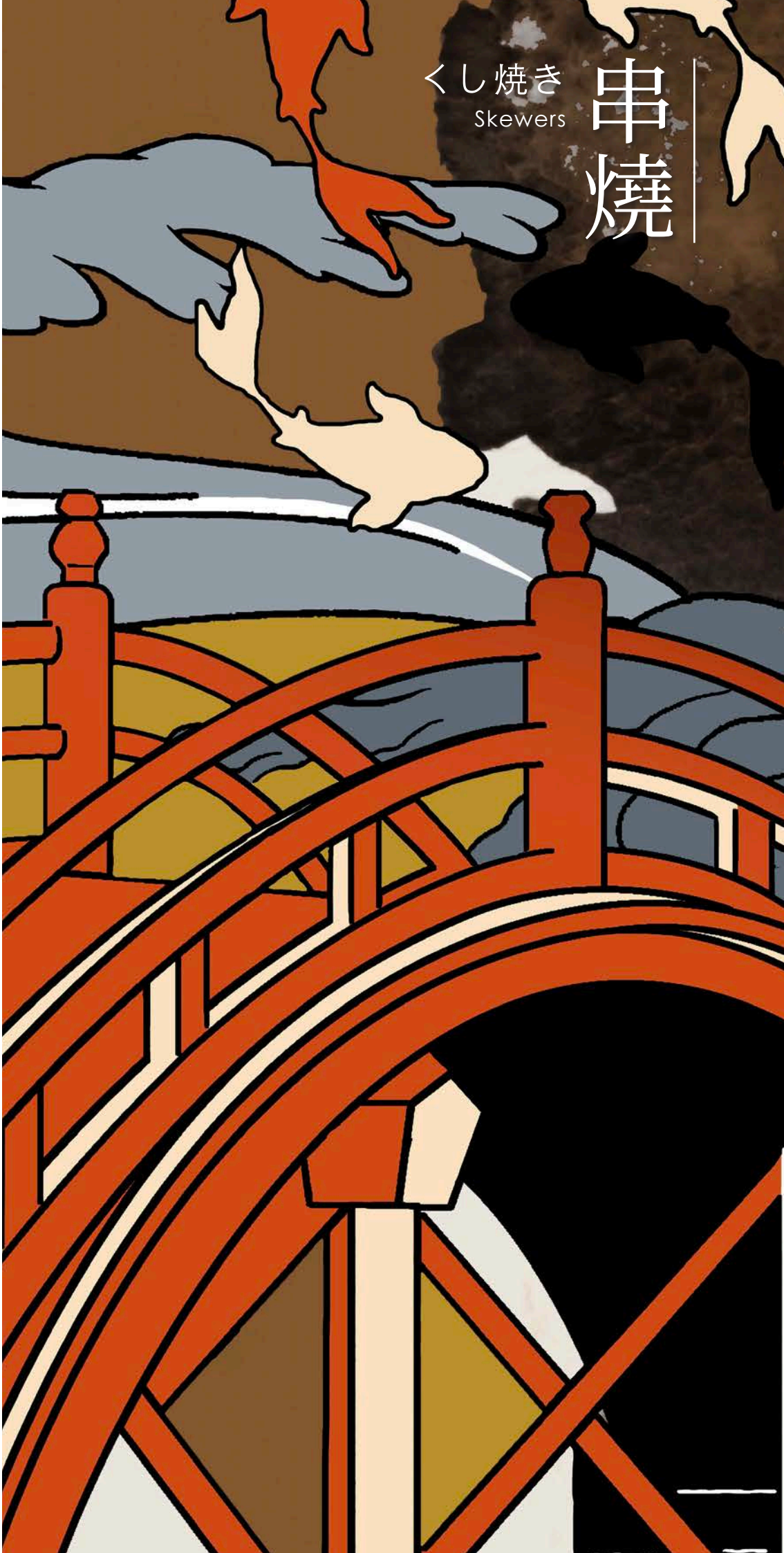
くし焼き
Skewers
串焼

串燒 くし焼き
Skewers

301 **蜜糖燒小甜薯** $38
スイートポテト
Japanese Honey Sweet Potato

NEW
302 **燒白蘑菇** $42
きのこの焼き
Grilled Button Mushrooms

303 **日本青椒仔** $48
ししとう
Japanese Shishito Pepper

NEW
304 **燒雞軟骨** $42
軟骨の焼き
Chicken Cartilage

305 **鹽燒日本阿波尾雞翼** $48
阿波尾鳥の手羽先
Grilled Chicken Wing

NEW
306 **炸軟骨魚蛋串** $48
軟骨魚丸子の焼き
Deep Fried Cartilage Fish Ball

NEW
307 **燒煙肉芝士卷** $48
モッシアレラチーズのベーコン巻き
Grilled Bacon and Mozzarella Cheese Roll

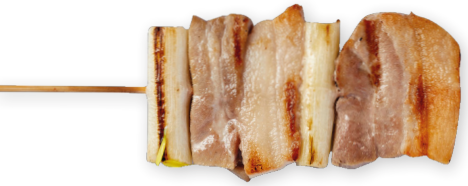

308 **黑豚大蔥串 (沖繩縣產)** $48
ネギ豚串焼き (沖縄県製)
Grilled Kurobuta Pork with Japanese Leek (Okinawa)

309 **燒沖繩黑糖菠蘿** $58
沖縄黒糖パイナップル焼き
Grilled Okinawa Brown Sugar Pineapple

310 **溫泉玉子炭燒雞肉棒** $58
温泉卵月見つくね
Chicken Meatball with Japanese Egg Yolk

串燒 くし焼き
Skewers

NEW
311 **燒日本秋葵蝦** $68
オクラと海老串焼き
Grilled Japanese Okra and Shrimp

312 **燒牛腩** $68
牛タン焼き
Grilled Beef Tongue

NEW
313 **燒北海道帆立貝** $98
北海道ホタテ貝の焼き
Grilled Hokkaido Scallop

NEW
314 **燒海蝦 (兩隻)** $98
海老の焼き（両貫）
Grilled Sea Prawn (2pcs)

315 **燒白鱔** $98
うなぎの白焼き
Grilled Conger Eel

NEW
316 **雜錦海鮮串** $128
シーフード盛り合わせの串巻き
Assorted Seafood Skewer

317 **燒牛腩海蝦卷** $128
車エビと牛タンの串巻き
Grilled Beef Tongue Sea Prawn Roll

318 **燒澳洲 M8 和牛牛柳** $128
和牛フィレ焼き
Grilled Australian M8 Wagyu Beef

319 **免治雞肉棒盛合** $128
つくね 盛り合わせ
Minced Chicken
Skewers Platter

一品料理

料理
Delicacies

NEW
401 **關東煮** $88
おでん
Oden

NEW
405 **清酒煮大蜆** $168
あさりの蒸し酒
Sake Steamed Clams

NEW
408 **厚燒和牛西冷牛扒** $348
和牛の厚焼きサーロインステーキ
Grilled Premium Wagyu Sirloin

NEW
402 **牛油蘆筍焗雜菌** $88
焼きアスパラ、マツシコルーム添え
Baked Asparagus and Mixed Mushrooms with Butter

403 **京都風味豚角煮** $98
京都豚バラ肉
Slow-cooked Pork Belly

404 **沖繩豬手** 沖縄とんそく $128
Braised Pork Knuckles

NEW
406 **牛油燒帆立貝** $188
ホタテのバター焼き
Baked Scallop with Butter

NEW
407 **磯煮鮑魚** $298
あわび磯煮
Conger Boiled Abalone

NEW
409 **汁煮油甘魚鮫** $368
サバ煮
Soy Sauce Braised Hamachi Collar

NEW
410 **鐵板薄燒 A4 和牛卷** $598
A4 和牛巻き
Iron Grilled A4 Wagyu Roll

NEW
411 **網燒鹿兒島 A4 和牛西冷** $698
鹿児島産 A4 和牛きサーロインステーキ
Grilled Kagoshima A4 Wagyu Sirloin

爐端燒 炉端焼き
Robatayaki

419 **石野白味噌銀鱈魚西京燒** $268
銀たらの西京白味噌焼き
Grilled White Miso Silver Cod Fish

NEW
412 **燒羊鞍** $98
ラムチョップの焼き
Grilled Lamb Rack

420 **自家製馬友一夜乾** $288
ツバメコノシロ一夜干し
Grilled Japanese Threadfin Fish

NEW
413 **煙燻燒日本煙肉（沖繩縣產）** $108
スモークベーコン（沖縄県製）
Smoked Japanese Bacon (Okinawa)

414 **魷魚一夜乾** $138
いか一夜干し
Grilled Squid

415 **岩鹽燒原條挪威鯖魚** $148
サバの塩焼き
Grilled Whole Mackerel with Lava Salt

416 **風味燒西班牙黑毛豬柳** $168
スペイン風イベリコ豚焼き
Grilled Iberico Pork

417 **自家風味慢煮美國牛小排** $168
カルビのとろとろ煮
Slow-cooked Baby Beef Ribs

418 **浦燒鰻魚** $258
鰻の蒲焼
Grilled Eel

NEW
421 **燒原隻波士頓龍蝦** $428
焼きロブスター
Grilled Whole Lobster

天婦羅

天ぷら
Sashimi

天婦羅 天ぷら
Tempura

501 **日本南瓜番薯天婦羅** $78
サツマイモとかぼちゃの天ぷら
Japanese Sweet Potato and Pumpkin Tempura

NEW
502 **沖繩苦瓜天婦羅** $88
沖縄ゴーヤの天ぷら
Okinawa Bitter Melon Tempura

503 **季節田園野菜天婦羅** $88
季節の野菜天ぷら
Assorted Seasonal Vegetables Tempura

NEW
504 **明太子天婦羅** $128
明太子の天ぷら
Mentaiko Tempura

505 **軟殼蟹天婦羅** $158
ソフトシェルクラブ天ぷら
Soft Shell Crab Tempura

506 **海鰻天婦羅** $188
アナゴの天ぷら
Sea Eel Tempura

507 **海膽天婦羅** $188
うにの天ぷら
Uni Tempura

508 **大蝦天婦羅** $238
海老の天ぷら
Jumbo Prawn Tempura

509 **松葉蟹天婦羅** $248
松葉がに天ぷら
Snow Crab Tempura

NEW
510 **海膽帶子天婦羅** $248
うにとホタテ天ぷら
Sea Urchin and Scallop Tempura

NEW
511 **脆脆刺身（日本海膽，三文魚籽）** $238
雙色刺身 （日本うに，イクラ）
Crispy Sashimi Duo (Japanese Sea Urchin, Salmon Roe)

512 **季節天婦羅盛** $248
天ぷらの盛り合わせ
Premium Seasonal Assorted Tempura

513 **特上天婦羅盛** $338
特上天ぷら盛り合わせ
Deluxe Assorted Tempura

鍋物

なべ物
Hotpot

鍋物 なべ物
Hotpot

湯底 スープ Soup Base — **選一 選び Choose One**

北海道花膠滋補湯 +$68
北海道魚膠の鍋
Hokkaido Fish Maw Soup

壽喜燒
すき焼き
Sukiyaki

辛辣日式泡菜湯
キムチ鍋
Spicy Kimchi Soup

涮涮鍋木魚湯
しゃぶしゃぶ
Shabu Shabu
Bonito Broth

601 **大蝦天婦羅** $438
アメリカ和牛
US Wagyu Beef

御付
Appetizers
***
茶碗蒸
Japanese Steamed Egg
***
美國和牛
US Wagyu Beef
日本豚肉
Japanese Pork
自家製餃子
Homemade Gyoza
招牌魚蛋
Signature Fish Balls
田園時蔬
Seasonal Vegetables
稻庭烏冬
Inaniwa Udon
***
精選甜品
Chef 's Selection Dessert

NEW
603 **手切牛肉拼盤鍋** $538
ハンドカット牛肉の盛り合わせ
Hand-cut Beef Platter

御付
Appetizers
***
茶碗蒸
Japanese Steamed Egg
***
牛小排
Baby Beef Ribs
手切肉眼
Hand-cut Ribeye
牛頸脊
Beef Chuck & Neck
牛白肉
Beef Brisket Cartilage
自家製餃子
Homemade Gyoza
招牌魚蛋
Signature Fish Balls
田園野菜
Seasonal Vegetables
稻庭烏冬
Inaniwa Udon
***
精選甜品
Chef 's Selection Dessert

602 **日本 A4 和牛鍋** $738
日本 A4 和牛
Japanese A4 Wagyu Beef

御付
Appetizers
***
茶碗蒸
Japanese Steamed Egg
***
日本 A4 和牛
Japanese A4 Wagyu Beef
日本豚肉
Japanese Pork
自家製餃子
Homemade Gyoza
招牌魚蛋
Signature Fish Balls
田園時蔬
Seasonal Vegetables
稻庭烏冬
Inaniwa Udon
***
精選甜品
Chef 's Selection Dessert

鍋物 なべ物
Hotpot

604 **大蝦天婦羅** $798
海鮮盛り合わせ
Lobster Premium Seafood

御付
Appetizers
***
茶碗蒸
Japanese Steamed Egg
***
龍蝦，海蝦，活蜆，帶子
Lobster, Sea Prawns,
Fresh Clams, Scallops
美國和牛
US Wagyu Beef
自家製餃子
Homemade Gyoza
招牌魚蛋
Signature Fish Balls
田園時蔬
Seasonal Vegetables
稻庭烏冬
Inaniwa Udon
***
精選甜品
Chef 's Selection Dessert

605 **阿拉斯加皇帝蟹涮涮鍋** $1288
アラスカ産 タラバガニ
Alaskan King Crab Shabu Shabu

御付
Appetizers
***
茶碗蒸
Japanese Steamed Egg
***
阿拉斯加皇帝蟹
Alaskan King Crab
日本豚肉
Japanese Pork
自家製餃子
Homemade Gyoza
招牌魚蛋
Signature Fish Balls
田園時蔬
Seasonal Vegetables
稻庭烏冬
Inaniwa Udon
***
精選甜品
Chef 's Selection Dessert

食事

しょくじ

Rice & Noodles

飯 めし類
Rice

704 **浦燒鰻魚丼** $228
鰻の蒲焼丼
Unadon

709 **燒日本和牛海膽丼** $288
焼き和牛と雲丹丼
Japanese Wagyu Don
with Sea Urchin

NEW
710 **至尊天婦羅丼** $368
天ぷらの盛り合丼
Supreme Tempura
Don

NEW
711 **特上海鮮泡飯** $398
特上シーフードス
ープとご飯
Seafood Rice in Soup

701 **茶漬飯**
(三文魚 / 梅子 / 木魚絲) $68
お茶漬け
(サーモン / うめ / 糸カツオ)
Japanese Tea Rice
(Salmon/Plum/Bonito Flakes)

702 **北海道十勝豚肉丼** $198
北海道十勝の豚肉丼
Tokachi Butadon

703 **吉列黑豚豬扒蛋丼** $198
黒豚のかつ丼
Tonkatsu Don

705 **日式咖哩黑豚豬扒丼** $228
和風カレーとんかつ丼
Japanese Curry Tonkatsu Rice

706 **大蝦天婦羅丼** $228
海老の天ぷら丼
Jumbo Prawn Tempura Don

707 **頂級燒日本和牛丼** $228
極上和牛のフォアグラ丼
Premium Japanese Wagyu Don

708 **燒日本和牛鵝肝丼** $268
焼き和牛とフォアグラ丼
Japanese Wagyu Don
with Foie Gras

刺身飯 めし類
Sashimi Rice

713 **三文魚親子丼** $198
サーモンの親子丼
Salmon Ikura Don

715 **北海道松葉蟹丼** $328
北海道松葉がに丼
Hokkaido Snow Crab Don

718 **海鮮丼** $368
季節の海鮮丼
Kaisen Don

719 **特上三色丼（吞拿魚腩蓉，三文魚籽，海膽）** $398
特上三色丼
（ネギトロ , イクラ , うに）
Deluxe Trio Don
(Toro, Ikura, Uni)

NEW

712 **三文魚蟹籽丼** $168
イクラととびっこ丼
Salmon & Crab Roe Don

716 **海膽三文魚籽丼** $328
うにとイクラ丼
Sea Urchin Ikura Don

714 **香蔥吞拿魚腩蓉丼** $268
ネギトロ丼
Negitoro Don

717 **三文魚籽丼** $328
イクラ丼
Ikura Don

麵點 麺類とスープ
Noodles

805 **辛口明太子冷稲庭烏冬** $128
辛口明太子ざる稲庭うどん
Spicy Mentaiko Cold
Inaniwa Udon

NEW
808 **日本阿波尾雞 擔擔拉麵** $208
阿波尾鶏ラーメン
Dan Dan Ramen with
Awa-odori Chicken

806 **札幌味噌叉燒拉麵** $138
札幌チャーシューとんこつラーメン
Japanese Grilled Char Siu
Ramen in Miso Broth

801 **日式蕎麥面（冷 / 熱）** $98
そば（冷 / 熱）
Soba Noodles (Hot/Cold)

802 **真打稲庭烏冬（冷 / 熱）** $98
稲庭うどんと （冷 / 熱）
Inaniwa Udon (Hot/Cold)

NEW
803 **溫泉玉子冷湯蕎麥麵 (日本產蛋)** $108
温泉卵冷そば（日本産の卵使用）
Cold Soba Noodles with
Japanese Onsen Egg

804 **山菜稲庭烏冬** $108
山菜稲庭うどんと
Inaniwa Udon with Sansai

807 **什錦天婦羅蕎麥面 / 稲庭烏冬（冷 / 熱）** $188
天ぷらそば / 稲庭うどん（冷 / 熱）
Assorted Tempura Soba/
Inaniwa Udon (Hot/Cold)

809 **日本和牛稲庭烏冬** $228
和牛稲庭うどん
Japanese Wagyu Beef Inaniwa
Udon

810 **吉烈豬扒稲庭烏冬 (日本產豬扒)** $228
豚カツ稲庭うどん
(日本産の豚肉使用)
Tonkatsu Inaniwa Udon
(Japanese Pork)

NEW
811 **冷凍胡麻醬牛肉稲庭烏冬** $228
冷凍牛稲庭うどんと
Cold Inaniwa Beef Udon with
Sesame Sauce

甜品 デザート
Desserts

901 **抹茶雪糕** $48
抹茶アイス
Matcha Ice Cream

902 **黑芝麻雪糕** $48
黒ゴマアイス
Black Sesame Ice Cream

903 **紅豆雪糕** $48
あずきアイス
Red Bean Ice Cream

904 **宇治抹茶紅豆蛋糕** $68
宇治抹茶あんかけ
Matcha and Red Bean Cake

905 **日本靜岡蜜瓜** $98
日本産メロン
Japanese Honeydew Melon

906A **雪葩（椰子）** $78
シャーベット（ココナッツ）
Sorbet (Coconut)

906B **雪葩（檸檬）** $78
シャーベット（レモン）
Sorbet (Lemon)

906C **雪葩（桃）** $78
シャーベット（ピーチ）
Sorbet (Peach)

906D **雪葩（柚子）** $78
シャーベット（ゆず）
Sorbet (Yuzu)

906E **雪葩（菠蘿）** $88
シャーベット（パイナップル）
Sorbet (Pineapple)

飲品

飲料
Beverages

KAIYŌ 招牌雞尾酒
KAIYŌ Craft Cocktails

Japanese East Side $108
Cucumber infused Sake, Gin, St. Germain Elderflower Liqueur, Lemon Juice

Shochu Yuzu Sour $108
Shochu, Fresh Yuzu Juice, Sugar Syrup

Saketini $108
Sake, Shochu, Bianco Vermouth

Kaiyō Sunshine $108
Lemongrass infused Sake, Gin, Fresh Kiwi Juice, Lemon Juice, Lychee Liqueur

Tokyo Love $108
Sake, Midori Liqueur, Yuzu Liqueur, Sweet & Sour Syrup

Passionfruit Ginger Sake Sangria $118
Sake, Passionfruit Liqueur, Passionfruit Purée, Fresh Ginger Juice, Sauvignon Blanc

Sake Champagne Mojito $128
Sake, Fresh Lime, Mint Leaves, Brown Sugar, Champagne Rose

Emerald Tea $128
House Shochu, Matcha Liqueur, Paul's Milk

精選清酒

Sake

UMA SAKE
純米大吟醸
Suzukagawa
Junmai
Dai Ginjo
Shimizu Seizaburo Sh

精選清酒
Sake

越乃雪椿 Koshi no Yuki Tsubaki	花 純米吟釀 Hana Junmai Ginjo 產地：新潟縣 | Origin: Niigata	200ml 720ml	$360 $680
京姬 Kyo Hime	一酌一景 大吟釀 Isyaku Ikkei Daiginjo 產地：京都縣 | Origin: Kyoto	300ml 720ml	$280 $640
磐船 Rikyubai Iwafune	特別本釀造酒 Honjozo 產地：大阪府 | Origin: Osaka	720ml	$588
北鹿 Hoku Shika	天祿光臨 大吟釀 Tenroku Kourin Daiginjo 產地：秋田縣 | Origin: Akita	300ml 720ml	$280 $640
越後櫻 Echigo Zakura	醉樂無極 大吟釀 Suiraku Mukyoku Daiginjo 產地：新潟縣 | Origin: Niigata	300ml 720ml	$280 $640
天之戶 Amanoto Jun	醇辛 純米 Kara Jumai 產地：秋田縣 | Origin: Akita	300ml 720ml	$280 $640
仁井田 Nida Jinenshu	自然酒 純米原酒 Junmai Ginjo 產地：福島縣 | Origin: Fukushima	300ml 720ml	$280 $640
北鹿 Hoku Shika	北秋田 純米大吟釀 Kita Akita Junmai Daiginjo 產地：秋田縣 | Origin: Akita	720ml	$640
靜香 Rikyubai Shizuka	純米吟釀 Junmai Ginjo 產地：大阪府 | Origin: Osaka	720ml	$688
鈿女 Uzume Hiten no	天女之舞 純米吟釀 Junmai Ginjo 產地：三重縣 | Origin: Mie	300ml 720ml	$310 $740
安芸虎 Aki Tora Tosa Nishiki	土佐錦 純米吟釀 Junmai Ginjo 產地：高知縣 | Origin: Kochi	300ml 720ml	$320 $760
六十餘洲 Rokujyu Yoshu	雄町 純米吟釀 Ginjo 產地：長崎縣 | Origin: Nagasaki	720ml	$760
七本鎗 Shichi Hon Yari	渡船 純米大吟釀 Watari Bune Junmai Daiginjo 產地：滋賀縣 | Origin: Shiga	720ml	$1,120
鈴鹿川 Suzukagawa	純米大吟釀 Junmai Daiginjo 產地：愛知縣 | Origin: Aichi	300ml 720ml 1800ml	$430 $880 $1,790
越乃雪椿 Koshi no Yuki Tsubaki	月之玉響 純米大吟釀 Junmai Daiginjo 產地：新潟縣 | Origin: Niigata	300ml 720ml 1800ml	$360 $1,300 $2,620

特選清酒
Premium Sake

大門 Daimon 55	純米吟釀 產地：大阪府 | Origin: Osaka	720ml	$720
大門 Daimon 45	純米大吟釀 產地：大阪府 | Origin: Osaka	720ml	$1,000
大門 Daimon 35	純米大吟釀 產地：大阪府 | Origin: Osaka	720ml	$1,320
大嶺酒造 Ohimine	純米大吟釀 生酒 (二粒米) 產地：山口縣	720ml	$2,400
大嶺酒造 Ohimine	純米大吟釀 生酒 (一粒米) 產地：山口縣	720ml	$2,820
新政 NO.6 X-Type	純米大吟釀 產地：秋田縣	740ml	$3,120
久保田	雪峰 純米大吟釀 產地：新潟縣 | Origin: Niigata	500ml	$1,280
久保田	洗心 純米大吟釀 產地：新潟縣 | Origin: Niigata	500ml 1800ml	$2,320 $4,220
而今	雄町 火入 產地：三重縣 | Origin: Mie-ken	1800ml	$5,300
十四代	酒未來 產地：山形縣 | Origin: Yamagata	1800ml	$11,400

日本清酒
House Sake

武藏男山 Musashi Otokoyama 產地：埼玉縣 | Origin: Saitama	330ml	$168
海陽 特別純米 Kaiyō 產地：大阪府 | Origin: Osaka	720ml 1800ml	$548 $1,145

燒酎
Shochu

	Bottle
座忘	$780
黑瀨	$780
藏之師魂	$780
佐藤	$780

梅酒
Plum Wine

	Bottle	Glass
國盛紅茶梅酒 Kunizakari Koucha Umeshu	$490	$88
鹿兒島知覽茶 Premium Umeshu with Kagoshima Tchiran-Tea	$490	$78
日本沖繩泡盛梅酒 Masahiro Umeshu	$648	$98
知多梅酒 Kunizakari Chita Umeshu	$690	$98
若鶴威士忌梅酒 Wakatsuru Umesky	$720	$108

日本威士忌

Japanese Whisky

日本威士忌
Japanese Whisky

		Glass
岩井	Iwai Tradition Blended Whisky	$78
天雀	Tenjaku Blended Whisky	$88
越百	Maltage "COSMO" Blended Malt Whisky	$138
厚岸	Akkeshi Bourbon Barrel New Born Peated 2018	$350
余市	Nikka Yoichi Single Malt Whisky NAS	$128
會長	Kaicho Blended Whisky	$98
會長	Kaicho Blended Malt Whisky	$138
Mars	Blended Whisky Extra	$68
宮城峡	Nikka Miyagikyo Single Malt Whisky NAS	$168
倉吉	The Kurayoshi Pure Malt Sherry	$198
駒岳	Komagatake Single Malt Whisky Limited Edition 2018	$218
白州	Hakushu Single Malt Whisky NAS	$218
戸河內	Togouchi Japanese Blended Whisky	$98
戸河內	Togouchi 15 Years Old Japanese Blended Whisky	$248
山崎	Yamazaki NAS Single Malt Whisky	$218
明石	Akashi Single Malt Red	$268
山崎	Yamazaki 12 Years Old Single Malt Whisky	$480
荒川	Araside Single Cask Whisky	$480
竹鶴	Nikka Taketsuru Pure Malt Whisky NAS	$148
竹鶴	Nikka Taketsuru Pure Malt Whisky 17 Years Old	$480
響	Hibiki NAS Blended Whisky	$488
響	Hibiki 17 Years Old Blended Whisky	$888

西式威士忌
Western Whisky

	Glass
Jim Beam Bourbon Whisky	$68
Jack Daniel's Whisky	$78
Aberfeldy 12 Years Old	$108
Glenfiddich 12 Years Old	$128
Monkey Shoulder Blended Malt Scotch Whisky	$128
Knob Creek 9 Years Kentucky Straight Bourbon	$138
Bruichladdich Scottish Barley	$148
Dalmore 12 Years Old Single Malt Whisky	$158
Balvenie 12 Years Old	$168
Woodford Reserve Small Batch Bourbon	$178
Laphroaig 10 Years Single Malt Whisky	$188
Oban 14 Years Single Maltt	$288

高球雞尾酒
High Ball

座忘	$78
岩井威士忌	$88
黑瀨	$88
藏之師魂	$88
佐藤	$88
越百	$128

沙瓦
High Ball Sour

綠茶沙瓦 Green Tea Sour Sake, Green Tea Liqueur, Fresh Lemon	$88
茉莉花沙瓦 Jasmine Sour Sake, Jasmine Liqueur, Fresh Lemon	$88
櫻花沙瓦 Sakura Sour Sake, Sakura Liqueur, Fresh Lemon	$88
水蜜桃沙瓦 Peach Sour Sake, Peach Liqueur, Fresh Lemon	$88

有汽玫瑰酒
Sparkling Rose

	Bottle	Glass
Soligo Spumante Rose	$350	$88

白酒
White Wine

	Bottle	Glass
Vina Maipo Sauvigon Blanc	$350	$88

红酒
Red Wine

	Bottle	Glass
Vina Maipo Cabernet Sauvignon	$350	$88

啤酒
Beer

	Half Pint	Full Pint
朝日生啤酒 Asahi Super Dry *(Draught)*	$68	$88

	Bottle
札幌啤酒 Sapporo *(Bottle)*	$78

鮮奶抹茶
Green Tea Latte Selection

原味 Original	$58
伯爵红茶 Earl Grey	$58
士多啤梨 Strawberry	$58

日式水果冰茶
Signature Fruit Iced Tea

蜜桃冰茶 Peach Iced Tea	$58
柚子冰茶 Yuzu Iced Tea	$58
士多啤梨冰茶 Strawberry Iced Tea	$58
手榨西柚冰茶 Hand-squeezed Grapefruit Iced Tea	$58

果汁
Juice

奇異果汁 Kiwi Juice	$68
橙汁 Orange Juice	$68

果味蘇打
Fruit Soda

柚子蘇打 Yuzu Soda	$58
水蜜桃蘇打 Peach Soda	$58
士多啤梨蘇打 Strawberry Soda	$58
百香果蘇打 Passionfruit Soda	$58
奇異果蘇打 Kiwi Soda	$58

日本飲料 & 汽水
Japanese Soda & Soft Drinks

可樂 Coke	$48
零系可樂 Coke Zero	$48
雪碧 Sprite	$48
梳打水 Soda Water	$48
湯力水 Tonic Water	$48
薑汁汽水 Ginger Ale	$48
礦泉水 Mineral Water	$68
有汽礦泉水 Sparkling Mineral Water	$68